

通しやすい**火曜・木曜日の夜**と**土曜日**の学習で修了できます

# 介護の**基本**が学べる、介護の**プロ**にもつながる 介護に関する**入門的研修**

## 受講生募集！

ご自身の勉強のため、ご家族の介護のため、  
地域の活動や仕事にもつながる介護に関する研修です。

《対象》 介護の仕事未経験・未就労で  
介護の資格未取得の方

《費用》 受講料**無料**

《定員》 30名

《日数》 6日(23時間)  
9月3日～14日(火・木・土)  
※詳細は裏面を参照ください

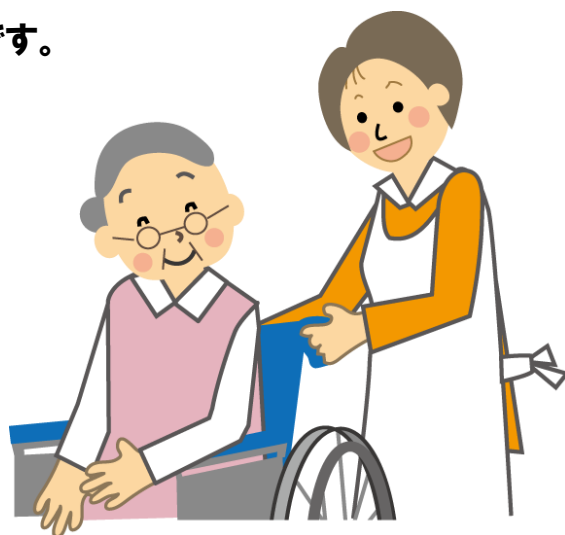

《本研修の位置づけと介護の資格取得までのイメージ》

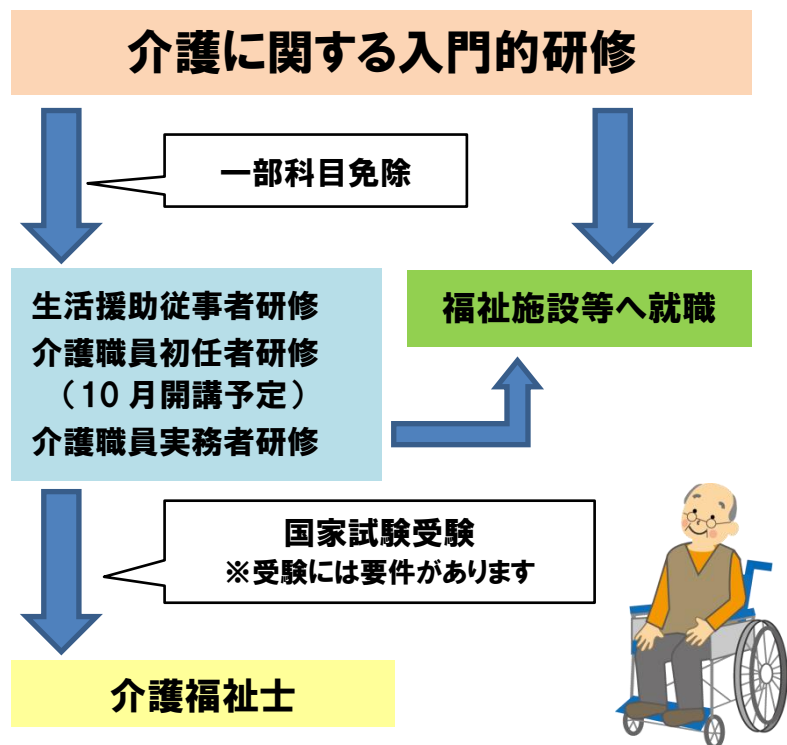

介護に関する入門的研修とは？

この研修は、介護の仕事に興味・関心のある人が実際に介護の仕事にもつながるための、入門的な研修です。

入門的研修を受講すると「生活援助従事者研修」や「介護職員初任者研修」などの研修を受講するときに一部の科目が免除となる場合があります。

また、研修とあわせて最終日には「福祉の仕事ガイダンス(かながわ福祉人材研修センター)」があります。

研修修了者には、神奈川県知事から修了証が交付されます。



資格を有する専門講師が  
わかりやすくお伝えします

(実施主体) 神奈川県

(運営主体) 社会福祉法人神奈川県社会福祉協議会

(実施) 社会福祉法人逗子市社会福祉協議会

## カリキュラム・日程

	日 時	科 目
1日目	9月3日(火) 18:00~21:00	・介護に関する基礎知識 ・介護の基本
2日目	9月5日(木) 18:00~21:00	・基本的な介護の方法① 介護の理念など
3日目	9月7日(土) 9:00~17:00	・基本的な介護の方法② 身体介護の基本的な方法など
4日目	9月10日(火) 18:00~21:00	・認知症の理解
5日目	9月12日(木) 18:00~21:00	・認知症の理解 ・障がいの理解
6日目	9月14日(土) 9:00~14:00	・介護における安全確保 ・福祉の仕事ガイダンス

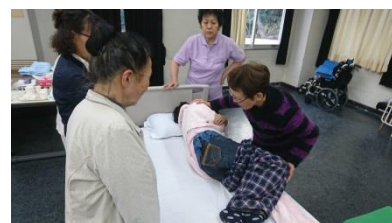

介護の場面に応じた実技も学びます  
(写真は参考です)

会場 逗子市福祉会館  
(逗子市桜山 5-32-1)



## 申込方法・申込締切

### 【申込方法】

下記あてに電話またはFAX・Eメールでお申し込みください。

FAX・Eメールの場合は、お名前・ご住所・お電話番号を必ずお書きください。

お申し込み後、「受講申込書」をお送りいたします。ご返送いただいたのち本申込完了となります。

【申込締切】8月23日(金)

### 案内図

JR逗子駅よりバス：田浦、イトーピア、グリーンヒル行  
JR東逗子駅よりバス：逗子行  
バス停「福祉会館入口」下車徒歩2分

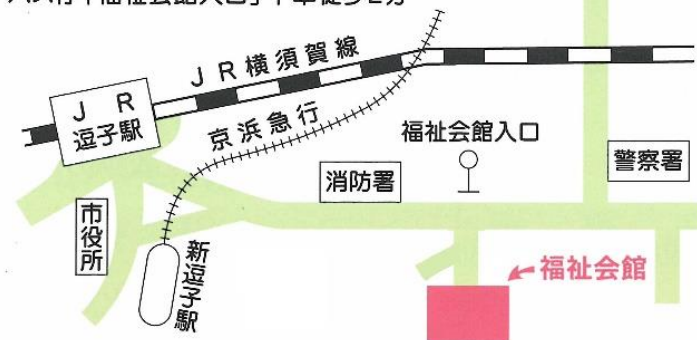

## 問合・申込先

(福)逗子市社会福祉協議会

〒249-0005 逗子市桜山5-32-1

TEL 046-873-8011 FAX 046-872-2519

Eメール info@zushi-shakyo.com ホームページ <http://www.zushi-shakyo.com>